東京パワーテクノロジー

大規模プラントにおける消防設備の設置工事

消防設備設置のトータルコーディネートを実現

特　徴

- 火力発電所･原子力発電所など大規模プラントの工事･運転･保守で、長年にわたり培ってきた専門的な技術力を活かし、消防設備設置の計画･設計･施工から保守管理まで、ワンストップでサービスを提供します。
- 当社は消防施設工事業の特定建設業許可を取得しています。また、当社技術センターと連携し、溶接および非破壊検査などのトータルサービスを提供します。

固定式消火設備工事 作業風景

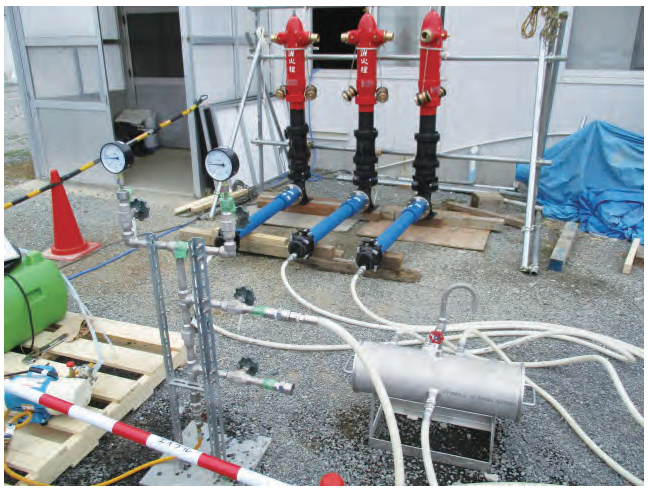

消火設備設置工事　試験風景

導入実績

- 東京電力ホールディングス(株)　福島第一、福島第二、柏崎刈羽原子力発電所さま
- 日本原燃(株)さま　（2022年度竣工予定 ）

製品・サービスについてのお問い合わせは

原子力事業部　原子力営業グループ

TEL：03-6372-7190

東京パワーテクノロジー株式会社

〒135-0061 東京都江東区豊洲五丁目 5 番 13 号

https://www.tokyo-pt.co.jp

Copyright © Tokyo Power Technology All Rights Reserved.